一九一八年五月一日
第四十六號

誠報

本畫報每月兩冊

出版地址在後頁
定價每冊大洋五分

轉運駱駝及駝夫在巴勒士登之海邊

西歐戰陣英軍之加拿大軍隊

馬兵之前進

軍士在取自德軍之村中修築街路

軍隊攻取一山脊掘壕溝於其間以固其守禦

西歐戰陣英軍之巨砲

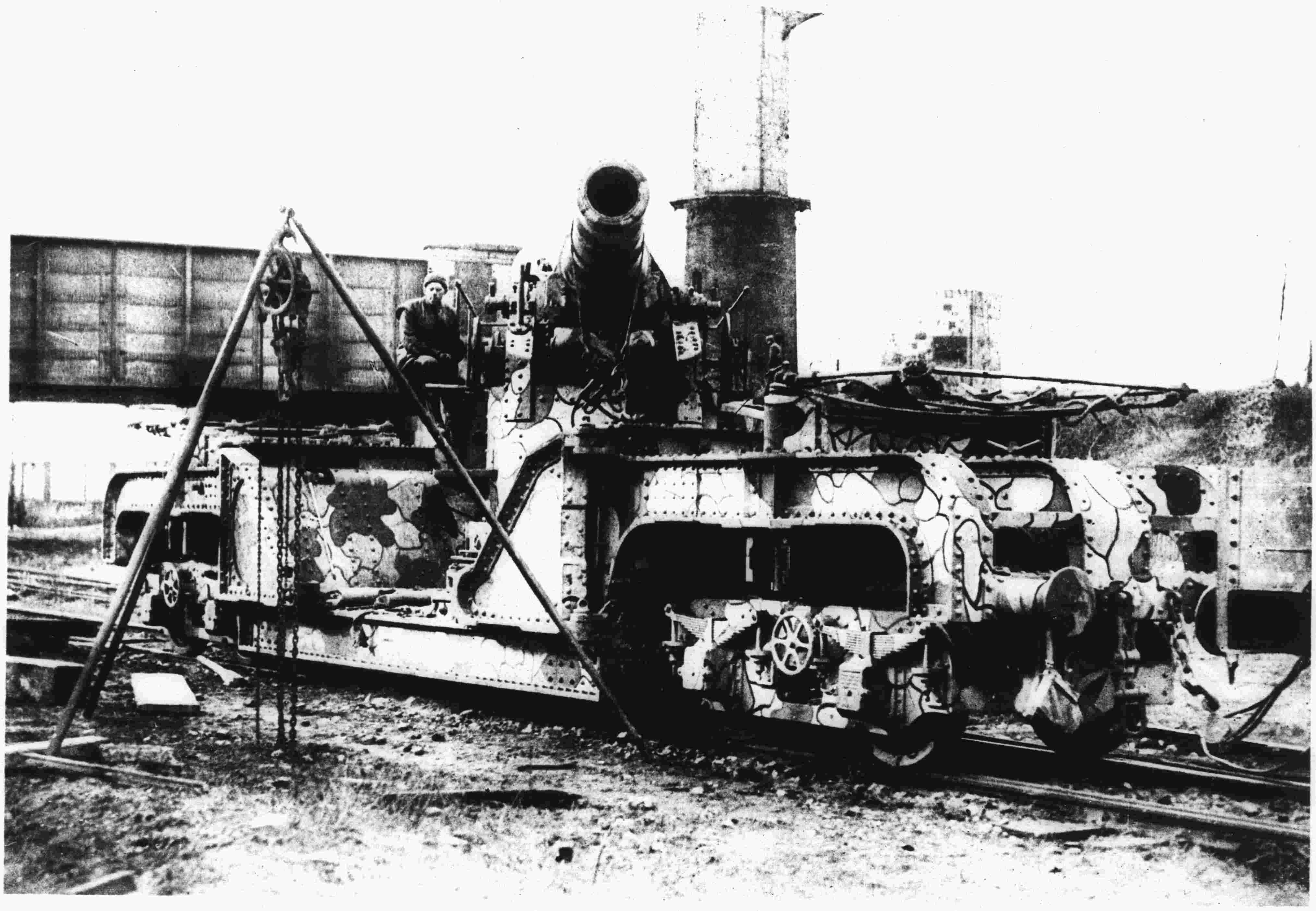

此英軍攻德人之大砲之一也其座下强固之車便於移動往來於特造之鐵道

英軍進攻土軍於古條支國

印度步兵越扁舟橋過河

放砲攻敵人

英軍陣後之一軍械站

沙漠中英軍之前鋒駐

大隊土囚被領解至

國中最近大捷克取黑德城

印度工程兵築造橋梁於運河之上

駐紮地及一守哨之英兵

英國砲兵裝砲彈攻土軍

印度廓爾喀軍隊占領攻取之土軍壕

[illegible]至英軍看守之監留營

在法協助聯軍之華工慶賀新年之遊戲

變演幻術

高脚做戲

在法城街中演戲之一景

英國之巨大海軍砲

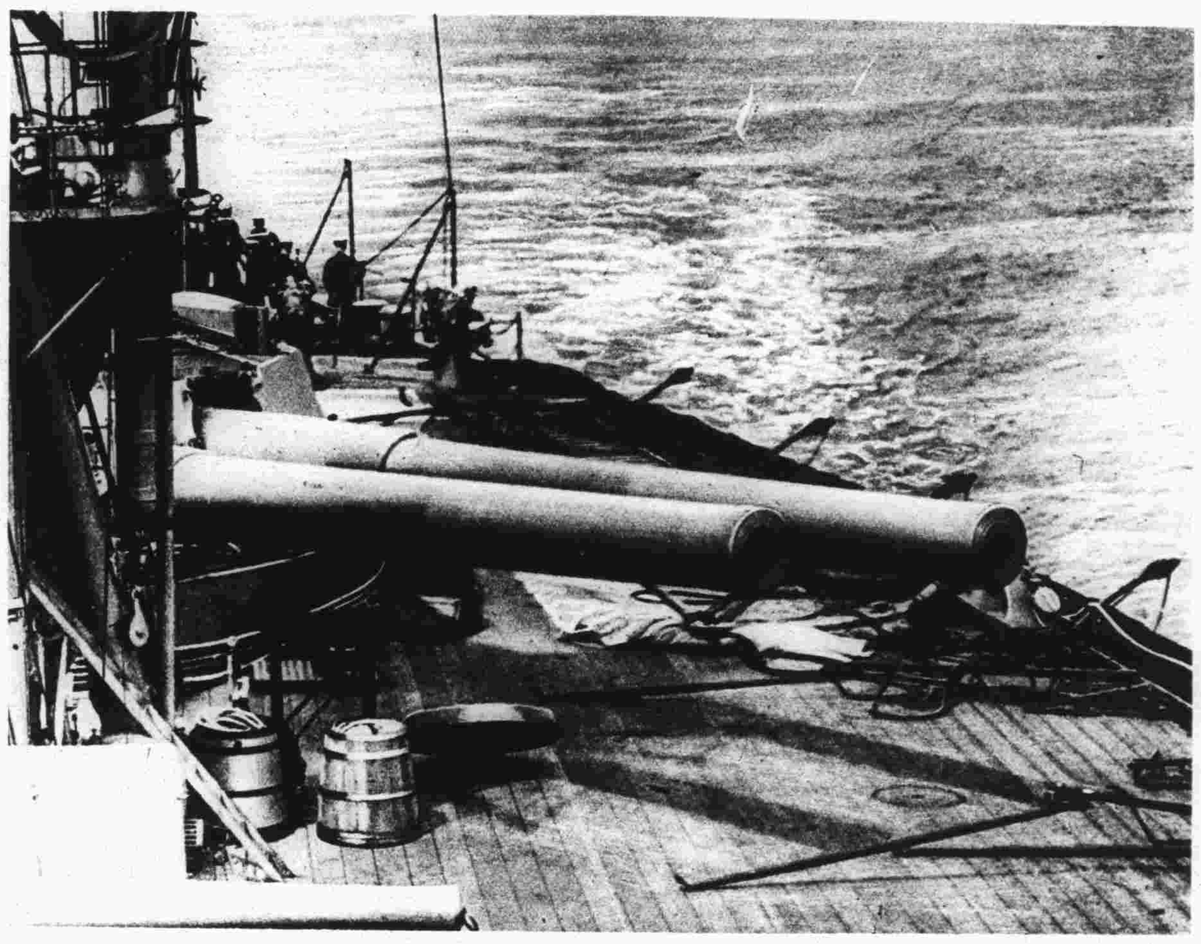

巨砲裝置於特造之座上可以左右旋轉如人所欲

戰艦破浪進行怒海中其所携之巨砲四尊可於圖中見之

英軍占據白葛達

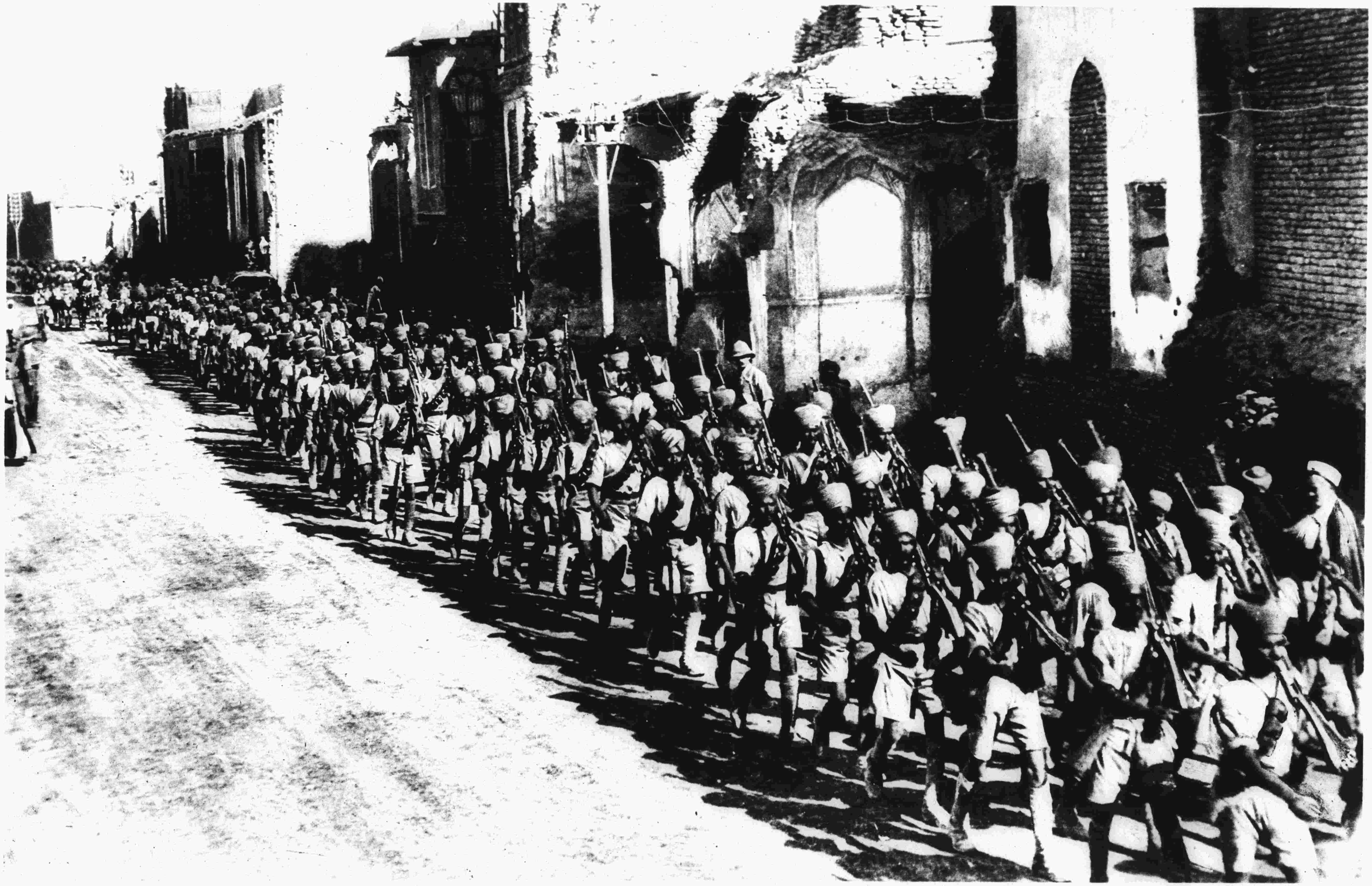

英軍印度兵進行於白城大街中

凡關於本報函件請寄上海別發圖書公司轉交本報主筆為要又本報可選在此公司訂購